

Guía de emprendimiento y liderazgo femenino

Proyecto "Femete en femenino"



¡Bienvenidos/as a la “Guía de emprendimiento y liderazgo femenino”!

Este recurso informativo nace con el propósito de **promover la igualdad de oportunidades en los sectores industriales**. Concretamente, se centra en aprovechar el potencial del emprendimiento como herramienta de empoderamiento femenino, a fin de contribuir al aumento de la presencia de mujeres en profesiones industriales, así como en puestos de liderazgo.

Disponible también en **formato online:**

<https://enfemenino.femete.com.es/>

Autoría:

Rocío Jara Rodríguez. Femete.

Revisión:

Juan Carlos Ramos Martín. Femete.

Coordinación:

Désirée Brito Rodríguez. Femete.

Financiación:

Viceconsejería de Igualdad y Diversidad del Gobierno de Canarias.

Publicado por: Federación Provincial de Empresas del Metal y Nuevas Tecnologías de Santa Cruz de Tenerife (Femete).

Año y lugar de publicación: 2024, San Cristóbal de La Laguna.

Introducción

El camino del emprendimiento nunca ha sido fácil, pero a las profesionales se les presentan unas barreras adicionales sobre las que es sumamente importante actuar para poder identificarlas y trabajar para superarlas. A continuación te facilitamos algunos datos de interés sobre el contexto de las **mujeres empresarias y emprendedoras a nivel nacional y regional, así como en sector industriales**. También podrás encontrar **recursos para ayudarte a emprender** como líneas de financiación, redes empresariales y entidades de apoyo. Por último, para inspirarte y empoderarte, te facilitamos perfiles y **testimonios de mujeres emprendedoras y empresarias** de los sectores del metal y nuevas tecnologías de Canarias.



Gobierno
de Canarias



Índice de contenido

Contexto de la mujer en el emprendimiento y puestos de liderazgo..... pág. 1

Recursos de apoyo..... pág. 3

Referentes femeninos..... pág. 25



Contexto de la mujer en el emprendimiento y puestos de liderazgo

EN DATOS Y CIFRAS

Conocer la situación de partida de la mujer en el emprendimiento y liderazgo ayuda a identificar los retos y oportunidades a los que se debe enfrentar el sector para continuar avanzando hacia la igualdad de oportunidades entre hombre y mujeres. A fin de tener una aproximación de este contexto, en esta sección se muestra información y **datos de interés sobre el papel de la mujer en el mundo del emprendimiento y puestos de liderazgo.**

Contexto de la mujer en el emprendimiento y puestos de liderazgo



EN DATOS Y CIFRAS

42%

de los/as emprendedores/as que ponen en marcha de forma efectiva una iniciativa empresarial son mujeres con estudios superiores (universitarios, FP...), según datos tratados en base al GEM Canarias, 2022.



63%

de emprendedoras cuentan con una iniciativa empresarial con propiedad de la familia, según datos tratados en base al GEM Canarias, 2022.



30%

de los cargos directivos (alta dirección, empresarias...) de empresas canarias son mujeres, de media, según datos ODS 5-ISTAC, del año 2022.



20%

de personas presentes en Consejos de Administración de empresas españolas son mujeres, según el Informe Women Matter España 2023.



11%

de titulares y representantes de empresas asociadas a Femete son mujeres, según datos sobre asociados/as de Femete actualizados a 2024.



Si quieres conocer más datos interesantes, puedes consultar nuestro [cuadro de mando interactivo](#).

Recursos de apoyo

FINANCIACIÓN Y ENTIDADES DE APOYO

Los recursos financieros y reconocimientos son elementos que impulsan el desarrollo de iniciativas empresariales. Por ello, se muestran, a continuación, **fuentes de financiación públicas y privadas**, en diversas modalidades, disponibles para emprendedoras/as y profesionales. Además, a fin de potenciar el reconocimiento profesional y la visibilización de las profesionales del sector, también se comparten **reconocimientos relacionados con la emprendeduría, la igualdad, entre otras temáticas vinculadas**.

Otro aspecto importante, especialmente cuando se comienza una andadura en el mundo del emprendimiento, es contar con **redes de apoyo** que acompañen y guíen a las personas emprendedoras en su proceso. En este sentido, se facilitan diferentes **entidades que dan asesoramiento, formación y que promueven el networking, a nivel nacional y regional**.



Recursos de apoyo

FINANCIACIÓN



SUBVENCIONES - "PROGRAMA DE ACELERACIÓN DE STARTUPS"

MINISTERIO DE INDUSTRIA, COMERCIO Y TURISMO - FUNDACIÓN EOI, F.S.P.

Ámbito geográfico: Nacional

Plazo: Abierta hasta agotar fondos

Importe a recibir: 5.471,08 €

Quién: Autónomos/as o emprendedores/as. PYME. Grandes empresas

Objetivo: Impulsar el crecimiento y desarrollo de startups y emprendedores/as innovadores/as a través de programas de formación, aceleración, búsqueda de financiación y *networking*

SUBVENCIONES - "PROMOCIÓN DEL EMPLEO AUTÓNOMO"

SERVICIO CANARIO DE EMPLEO

Ámbito geográfico: Canarias

Plazo: 02/01/2024 - 01/07/2024

Importe a recibir: 150 € - 10.000 €

Quién: Personas desempleadas e inscritas como demandantes de empleo, autónomos/as y emprendedores/as

Objetivo: Facilitar la constitución de personas desempleadas en trabajadoras autónomas o por cuenta propia

SUBVENCIONES - "PERSONAS TRABAJADORAS AUTÓNOMAS (TARIFA PLANA 12 MESES ADICIONALES)"

SERVICIO CANARIO DE EMPLEO

Ámbito geográfico: Canarias

Plazo: 01/01/2023 - 31/10/2024

Importe a recibir: diferencia entre la cuota mensual correspondiente a la base mínima de cotización y la cuota fija mensual de 60 ó 50 €, establecida en Ley 20/2007

Quién: Autónomos/as o emprendedores/as

Objetivo: Establecer medidas de acompañamiento de carácter económico que palien el esfuerzo inicial de los emprendedores/as

Recursos de apoyo

FINANCIACIÓN



SUBVENCIONES - «ACTIVA STARTUPS»

MINISTERIO DE INDUSTRIA, COMERCIO Y TURISMO - FUNDACION EOI

Ámbito geográfico: Nacional

Plazo: Distintas convocatorias para cada Comunidad Autónoma

Importe a recibir: 40.000 €

Quién: PYMEs

Objetivo: Favorecer la innovación de pymes y startups, impulsando su digitalización y la participación en proyectos colaborativos

SUBVENCIONES - PROGRAMA NEOTEC MUJERES EMPRENDEDORAS

CDTI - MINISTERIO DE CIENCIA E INNOVACIÓN

Ámbito geográfico: Nacional

Plazo: Convocatoria cerrada - última convocatoria: 2022

Importe a recibir: 250.000 €

Quién: Pequeñas empresas innovadoras lideradas por mujeres

Objetivo: Impulso de emprendimientos innovadores liderados por mujeres, enfocados en el uso de tecnologías o conocimientos derivados de la investigación, y cuya estrategia de negocio se centra en el desarrollo tecnológico, para la creación de nuevos proyectos empresariales

SUBVENCIONES - PUESTA EN MARCHA DE INICIATIVAS EMPRESARIALES

CABILDO DE TENERIFE

Ámbito geográfico: Tenerife (Canarias)

Plazo: Convocatoria cerrada - última convocatoria: 2023

Importe a recibir: 4.000 €
Posibles incrementos según criterios:
mujer empresaria, contratos indefinidos...

Quién: Personas físicas, jurídicas, sociedades civiles, comunidades de bienes y agrupaciones de personas que hubieran puesto en marcha una iniciativa empresarial

Objetivo: Facilitar la puesta en marcha de una actividad empresarial por personas trabajadoras por cuenta propia, como autónomas, o conjuntamente con otras personas trabajadoras y que generen empleo en la isla de Tenerife

Recursos de apoyo

FINANCIACIÓN



SUBVENCIONES - DINAMIZACIÓN Y APOYO PYMES ISLA DE LA PALMA

GOBIERNO DE CANARIAS

Ámbito geográfico: La Palma (Canarias)

Importe a recibir: Máx. 40% de la inversión subvencionable o 60.000 €. Mujer autónoma o al menos 50% capital social mujer: 50% de los costes subvencionables

Plazo: Convocatoria cerrada - última convocatoria 2024

Quién: PYMES (persona física o jurídica) de la isla de La Palma de los sectores de industria, construcción, turismo, comercio, transportes y de servicios en general, que estén o vayan a estar constituidas

Objetivo: Favorecer el emprendimiento y el crecimiento de las empresas en la isla de La Palma

SUBVENCIONES - INNOVACIÓN DISRUPTIVA EN CANARIAS (PROGRAMA STARS)

GOBIERNO DE CANARIAS (ACIISI)

Ámbito geográfico: Canarias

Importe a recibir: Mín. 25.000 € y máx. 50.000 € para actuaciones tipo B

Plazo: 01/02/2024 - 31/03/2024 (o hasta agotamiento de los fondos)

Quién: Empresas canarias emergentes: toda persona jurídica, incluidas las empresas de base tecnológica creadas al amparo de la Ley 14/2011

Objetivo: Actuaciones tipo B: Apoyar la creación, desarrollo y consolidación de empresas emergentes canarias (*startups*), o surgidas dentro del ámbito universitario (*spin offs*)

SUBVENCIONES - PAGO ÚNICO SERVICIO CANARIO DE EMPLEO

SERVICIO CANARIO DE EMPLEO

Ámbito geográfico: Canarias

Plazo: Todo el año

Importe a recibir: MOD 1: Abono en un único pago del valor actual del importe de la prestación contributiva. MOD 2: Subvención de las cuotas de cotización a la Seguridad Social. MOD 3: Abono del importe de la prestación contributiva y Subvención del importe de las cuotas de cotización a la Seguridad Social

Quién: Titulares del derecho a la prestación contributiva por desempleo

Objetivo: Facilitar la puesta en marcha de iniciativas de autoempleo de los/as trabajadores/as desempleados/as, facilitando la realización de un trabajo por cuenta propia, mediante: Abono en un único pago del valor actual del importe de la prestación contributiva Subvención de las cuotas de cotización a la Seguridad Social Abono del importe de la prestación contributiva y Subvención del importe de las cuotas de cotización a la Seguridad Social

Recursos de apoyo

FINANCIACIÓN



SUBVENCIONES - "RETORNO AL EMPLEO"

SERVICIO CANARIO DE EMPLEO

Ámbito geográfico: Canarias

Plazo: Pendiente - Tercer período convocatoria 2023-2024: 01/04/2024 - 12/04/2024

Importe a recibir: Por contratos indefinidos 7.000,00 € por contrato. 1.000,00 € más si se concierta con alguno de los siguientes colectivos: mujeres, mayores de 45 años en el momento de la contratación

Quién: Autónomos/as o emprendedores/as. PYME. Grandes empresas

Objetivo: Incentivar la contratación mediante la concesión de una subvención a favor de aquellas empresas que reuniendo los requisitos exigidos en la normativa reguladora del programa contraten a personas inscritas en el Servicio Canario de Empleo (SCE), como demandantes de empleo desempleadas de larga duración. En esta convocatoria (tercer período) se subvencionan los contratos laborales suscritos en los meses de diciembre de 2023, enero, febrero y marzo de 2024

SUBVENCIONES - "PROGRAMA CERTIFICÁTE"

SERVICIO CANARIO DE EMPLEO

Ámbito geográfico: Canarias

Plazo: Pendiente - Tercer período convocatoria 2023-2024: 01/04/2024 - 12/04/2024

Importe a recibir: Por contratos indefinidos 7.000,00 € por contrato. 1.000,00 € más si se concierta con alguno de los siguientes colectivos: mujeres, mayores de 45 años en el momento de la contratación

Quién: Autónomos/as o emprendedores/as. PYME. Grandes empresas

Objetivo: Incentivar la contratación mediante la concesión de una subvención a favor de aquellas empresas que contraten a personas inscritas como desempleadas en el SCE, poseedoras de Certificados de Profesionalidad, de acuerdo a los requisitos exigidos en la normativa reguladora del programa. En esta convocatoria (tercer período) se subvencionan los contratos laborales suscritos en los meses de diciembre de 2023, enero, febrero y marzo de 2024

BONIFICACIONES Y REDUCCIONES - BONIFICACIONES A LA CONTRATACIÓN DE PERSONAS QUE SE ENCUENTRAN EN UNA SITUACIÓN DE VULNERABILIDAD

SERVICIO PÚBLICO DE EMPLEO ESTATAL (SEPE)

Ámbito geográfico: Nacional

Importe a recibir: Vinculado al tipo de bonificación

Quién: Autónomos/as o emprendedores/as. PYME. Grandes empresas

Objetivo: Fomento de la contratación de personas que se encuentran en una situación de vulnerabilidad, incluyendo: Personas de atención prioritaria; personas con discapacidad; personas en riesgo de exclusión social; mujeres víctimas de violencia de género, trata de seres humanos, explotación sexual o laboral, y mujeres involucradas en contextos de prostitución o de violencia sexual; víctimas del terrorismo



Recursos de apoyo



FINANCIACIÓN

BONIFICACIONES Y REDUCCIONES - TRABAJADORES/AS AUTÓNOMOS/AS QUE SE ENCUENTREN EN BAJA POR MATERNIDAD O PATERNIDAD, ADOPCIÓN, GUARDA CON FINES DE ADOPCIÓN, ACOGIMIENTO, RIESGO DURANTE EL EMBARAZO O RIESGO DURANTE LA LACTANCIA NATURAL

SERVICIO PÚBLICO DE EMPLEO ESTATAL (SEPE)

Ámbito geográfico: Nacional

Plazo: Todo el año

Importe a recibir: 100 % de la cuota por contingencias comunes resultante de aplicar a la base media que tuviera el/la trabajador/a en los doce meses anteriores a la fecha en la que inicie esta bonificación, el tipo de cotización para contingencias comunes vigente en cada momento, excluido el correspondiente a la incapacidad temporal derivada de dichas contingencias

Quién: Autónomos/as o emprendedores/as. PYME. Grandes empresas

Objetivo: Reducciones y bonificaciones a la Seguridad Social aplicables a los trabajadores por cuenta propia según lo establecido en la Ley 20/2007, y por el Real Decreto-ley 14/2022

BONIFICACIONES Y REDUCCIONES - TRABAJADORAS AUTÓNOMAS QUE SE INCORPORN AL TRABAJO EN DETERMINADOS SUPUESTOS

SERVICIO PÚBLICO DE EMPLEO ESTATAL (SEPE)

Ámbito geográfico: Nacional

Plazo: Todo el año

Importe a recibir: Bonificación equivalente del 80% de la cuota por contingencias comunes resultante de aplicar a la base media que tuvieran las trabajadoras en los doce meses anteriores a la fecha en que cesaron en su actividad, el tipo de cotización para contingencias comunes vigente en cada momento, excluido el correspondiente a la incapacidad temporal derivada de dichas contingencias

Quién: Autónomos/as o emprendedores/as. PYME. Grandes empresas

Objetivo: Reducciones y bonificaciones a la Seguridad Social aplicables a los trabajadores por cuenta propia según lo establecido en la Ley 20/2007 y por el Real Decreto-ley 14/2022

BONIFICACIONES Y REDUCCIONES - TRABAJADORES/AS AUTÓNOMOS/AS POR INICIO DE UNA ACTIVIDAD POR CUENTA PROPIA

SERVICIO PÚBLICO DE EMPLEO ESTATAL (SEPE)

Ámbito geográfico: Nacional

Plazo: Todo el año

Importe a recibir: Con carácter general, se aplicará una cuota reducida por contingencias comunes y profesionales, a contar, quedando los/as trabajadores/as excepcionados de cotizar por cese de actividad y por formación profesional

Quién: Autónomos/as o emprendedores/as. PYME. Grandes empresas

Objetivo: Reducciones y bonificaciones a la Seguridad Social aplicables a los trabajadores por cuenta propia según lo establecido en la Ley 20/2007 y por el Real Decreto-ley 14/2022



Recursos de apoyo



FINANCIACIÓN

BONIFICACIONES Y REDUCCIONES - TRABAJADORES/AS AUTÓNOMOS/AS POR CUIDADO DE MENOR AFECTADO POR CÁNCER O ENFERMEDAD GRAVE

SERVICIO PÚBLICO DE EMPLEO ESTATAL (SEPE)

Ámbito geográfico: Nacional

Plazo: Todo el año

Importe a recibir: Bonificación del 75% de la cuota por contingencias comunes que resulte de aplicar a la base media que tuviera el/la trabajador/a en los doce meses anteriores a la fecha en la que inicie esta bonificación, el tipo de cotización para contingencias comunes vigente en cada momento

Quién: Autónomos/as o emprendedores/as. PYME. Grandes empresas

Objetivo: Reducciones y bonificaciones a la Seguridad Social aplicables a los trabajadores por cuenta propia según lo establecido en la Ley 20/2007 y por el Real Decreto-ley 14/2022

BONIFICACIONES Y REDUCCIONES - TRABAJADORES AUTÓNOMOS/AS DE EMPRESAS EMERGENTES EN SITUACIÓN DE PLURIACTIVIDAD

SERVICIO PÚBLICO DE EMPLEO ESTATAL (SEPE)

Ámbito geográfico: Nacional

Plazo: Todo el año.

Importe a recibir: Bonificación del 100% de la cuota correspondiente a la base mínima establecida con carácter general, en cada momento, en el citado régimen especial durante los tres primeros años

Quién: Autónomos/as o emprendedores/as. PYME. Grandes empresas

Objetivo: Reducciones y bonificaciones a la Seguridad Social aplicables a los trabajadores por cuenta propia según lo establecido en la Ley 20/2007 y por el Real Decreto-ley 14/2022

PRÉSTAMOS Y FINANCIACIÓN AJENA - "LEY STARTUPS"

JEFATURA DEL ESTADO - MINISTERIO DE INDUSTRIA, COMERCIO Y TURISMO

Ámbito geográfico: Nacional

Plazo: Todo el año

Importe a recibir: Sin datos

Quién: PYMEs, Grandes empresas

Objetivo: a) Fomentar la creación, el crecimiento y la relocalización de empresas emergentes en España, en especial de las microempresas, de las pequeñas y las medianas empresas emprendedoras, fijando además las condiciones que favorezcan su capacidad de internacionalización. b) Atraer talento y capital internacional para el desarrollo del ecosistema español de empresas emergentes. c) Estimular la inversión pública y privada en empresas emergentes. d) Favorecer la interrelación entre empresas, agentes financiadores y territorios para aumentar las posibilidades de éxito de las empresas emergentes, con especial atención al fomento de polos de atracción de empresas emergentes en entornos rurales, y especialmente, en aquellas zonas que están perdiendo población, en aras de una mayor cohesión social y territorial. e) Impulsar el acercamiento entre la formación profesional y la universidad y las empresas emergentes. f) Contribuir a incrementar la transferencia de conocimientos de la Universidad y de los organismos públicos de investigación y restantes agentes públicos del Sistema Español de Ciencia, Tecnología e Innovación al mundo empresarial. g) Eliminar las brechas de género existentes en el ecosistema español de empresas emergentes. h) Apoyar el desarrollo de polos de atracción de empresas e inversores. i) Impulsar la compra pública innovadora con empresas emergentes. j) Garantizar la eficacia y coherencia del sistema estatal de ayudas al emprendimiento basado en innovación. k) Promover el seguimiento participativo de la evolución del ecosistema español de empresas emergentes y de los resultados de esta ley

Recursos de apoyo



FINANCIACIÓN

PRÉSTAMOS Y FINANCIACIÓN AJENA - LÍNEA DE FINANCIACIÓN PARA JÓVENES EMPRENDEDORES/AS

MINISTERIO DE INDUSTRIA, COMERCIO Y TURISMO - ENISA

Ámbito geográfico: Nacional

Plazo: Todo el año

Importe a recibir: 25.000 € - 75.000 €

Quién: Jóvenes emprendedores/as menores de 40 años con proyectos de emprendimiento innovador

Objetivo: Dotar de los recursos financieros necesarios a pymes (y startups) de reciente constitución creadas por jóvenes para abordar las inversiones que precisa el proyecto empresarial en su fase inicial

PRÉSTAMOS Y FINANCIACIÓN AJENA - LÍNEA DE FINANCIACIÓN PARA EMPRENDEDORES/AS

MINISTERIO DE INDUSTRIA, COMERCIO Y TURISMO - ENISA

Ámbito geográfico: Nacional

Plazo: Todo el año

Importe a recibir: 25.000 € - 300.000 €

Quién: Emprendedores/as, sin límite de edad, cuyo proyecto empresarial ofrezca una clara ventaja competitiva

Objetivo: Dotar a las *startups* y pymes de reciente constitución, de los recursos financieros necesarios para abordar las inversiones que precise el proyecto empresarial en esta fase inicial

PRÉSTAMOS Y FINANCIACIÓN AJENA - LÍNEA DE FINANCIACIÓN PARA CRECIMIENTO

MINISTERIO DE INDUSTRIA, COMERCIO Y TURISMO - ENISA

Ámbito geográfico: Nacional

Plazo: Todo el año

Importe a recibir: 25.000 € - 1.500.000 €

Quién: Emprendedores/as que estén contemplando para sus pymes mejoras competitivas, un proyecto de consolidación, crecimiento o internacionalización

Objetivo: Financiar proyectos empresariales, basados en un modelo de negocio viable y rentable, que estén buscando una mejora competitiva o un cambio de modelo de su sistema productivo, o que quieran ampliar su capacidad productiva adquiriendo nueva tecnología, aumentando su gama de productos/servicios o diversificando mercados

PRÉSTAMOS Y FINANCIACIÓN AJENA - LÍNEA DE FINANCIACIÓN PARA EMPRENDEDORAS DIGITALES

MINISTERIO DE INDUSTRIA, COMERCIO Y TURISMO - ENISA

Ámbito geográfico: Nacional

Plazo: Todo el año

Importe a recibir: 25.000 € - 1.500.000 €

Quién: Pequeñas y medianas empresas emergentes o en crecimiento en las que una o varias mujeres ostenten una posición relevante de liderazgo o de poder dentro de sociedad: en el accionariado, en el órgano de administración o formando parte del equipo directivo

Objetivo: Apoyar e impulsar, a través de la financiación, proyectos de emprendimiento digital femenino y reducir la brecha de género existente en este ámbito



Recursos de apoyo



FINANCIACIÓN

PRÉSTAMOS Y FINANCIACIÓN AJENA - LÍNEA DE FINANCIACIÓN ICO PARA CREACIÓN Y CRECIMIENTO EMPRESAS

MINISTERIO DE ECONOMÍA, COMERCIO Y EMPRESA

Ámbito geográfico: Nacional

Plazo: Todo el año

Importe a recibir: Hasta 12.500.000 €

Quién: Autónomos/as o emprendedores/as, particulares y comunidades de propietarios/as

Objetivo: Financiar: Proyectos de inversión, actividades empresariales y/o necesidades de liquidez o gastos; proyectos de digitalización y, en particular, los destinados a fomentar soluciones de teletrabajo recogidos en el programa Acelera Pyme; Rehabilitación de viviendas y edificios

PRÉSTAMOS Y FINANCIACIÓN AJENA - MICROCRÉDITOS MUJERES EMPRENDEDORAS

LA CAIXA Y EL INSTITUTO DE LAS MUJERES (MINISTERIO DE IGUALDAD)

Ámbito geográfico: Nacional

Plazo: Todo el año

Importe a recibir: Hasta 30.000 €

Quién: Autónomas y emprendedoras

Objetivo: Microcréditos sin avales para ayuda a emprendedoras a desarrollar su negocio

PRÉSTAMOS Y FINANCIACIÓN AJENA - BUSINESS ANGELS

EMPRESARIOS/AS E INVERSORES/AS PRIVADOS/AS

Ámbito geográfico: Nacional

Plazo: Todo el año

Importe a recibir: 25.000 € - 150.000 €

Quién: Autónomos/as y emprendedores/as

Objetivo: Financiación mediante capital, reservas, préstamos participativos, etc., a empresas que tienen un proyecto de inversión, preferentemente, proyectos innovadores de base tecnológica

PRÉSTAMOS Y FINANCIACIÓN AJENA - PRÉSTAMOS AVALCANARIAS AQUISGRÁN

AVAL CANARIAS SGR

Ámbito geográfico: Canarias

Plazo: Todo el año

Importe a recibir: Hasta 950.000 €

Quién: PYMES. Autónomos/as y emprendedores/as

Objetivo: Financiación de inversiones (maquinaria, mobiliario, instalaciones...) o circulante (liquidez, compras a Proveedores...) a través de préstamos con fondos del Instituto Oficial de Crédito (ICO) y el Fondo Europeo de Inversiones (FEI)

PRÉSTAMOS Y FINANCIACIÓN AJENA - PRÉSTAMOS CANARIAS EMPRENDE

AVAL CANARIAS SGR

Ámbito geográfico: Canarias

Plazo: Todo el año

Importe a recibir: Hasta 100.000 €

Quién: PYMES. Autónomos/as y emprendedores/as.

Objetivo: Financiación de inversiones y circulante (la nueva empresa o autónomo/a tendrá que acreditar la aportación de fondos propios al proyecto por un mínimo del 20%), mediante préstamos otorgados por los Bancos Colaboradores, aportando el Aval SGR

Recursos de apoyo



FINANCIACIÓN

PRÉSTAMOS Y FINANCIACIÓN AJENA - PRÉSTAMO INVERSIÓN

AVAL CANARIAS SGR

Ámbito geográfico: Canarias

Plazo: Todo el año

Importe a recibir: Desde Euribor +1,25 y hasta 5 años. Ver condiciones del préstamo

Quién: PYMES. Autónomos/as y emprendedores/as. Profesionales Independientes

Objetivo: Financiación de Inversiones en Activos Fijos: maquinaria, mobiliario, instalaciones, equipos informáticos, etc., a través de préstamos otorgados por los Bancos Colaboradores, en condiciones preferenciales, aportando el Aval SGR

PRÉSTAMOS Y FINANCIACIÓN AJENA - PRÉSTAMO COMPRA LOCALES, NAVES Y OFICINAS

AVAL CANARIAS SGR

Ámbito geográfico: Canarias

Plazo: Todo el año

Importe a recibir: Hasta el 100% y hasta 15 años. Ver condiciones del préstamo

Quién: PYMES. Autónomos/as y emprendedores/as. Profesionales Independientes

Objetivo: Financiación de compra de Locales, Naves y Oficinas, mediante préstamos otorgados por los Bancos Colaboradores, en condiciones preferenciales y hasta el 100% de la inversión, aportando el Aval SGR

PRÉSTAMOS Y FINANCIACIÓN AJENA - PRÉSTAMO CIRCULANTE

AVAL CANARIAS SGR

Ámbito geográfico: Canarias

Plazo: Todo el año

Importe a recibir: Desde Euribor +1,25 y hasta 5 años. Ver condiciones del préstamo

Quién: PYMES. Autónomos/as y emprendedores/as. Profesionales Independientes

Objetivo: Financiación de Liquidez o Compras a Proveedores, a través de Préstamos otorgados por los Bancos Colaboradores, en condiciones preferenciales, aportando el Aval SGR

PRÉSTAMOS Y FINANCIACIÓN AJENA - LEASING

AVAL CANARIAS SGR

Ámbito geográfico: Canarias

Plazo: Todo el año

Importe a recibir: Desde Euribor +1,5 y hasta 8 años. Ver condiciones del préstamo

Quién: PYMES. Autónomos/as y emprendedores/as. Profesionales Independientes

Objetivo: Financiación de Inversiones en Activos Fijos: maquinaria, mobiliario, instalaciones, equipos informáticos, etc., mediante contrato de Leasing financiado por los Bancos Colaboradores, en condiciones preferenciales, aportando el Aval SGR

PRÉSTAMOS Y FINANCIACIÓN AJENA - PÓLIZA CRÉDITO

AVAL CANARIAS SGR

Ámbito geográfico: Canarias

Plazo: Todo el año

Importe a recibir: Desde Euribor +1,25 y hasta 3 años. Ver condiciones del préstamo

Quién: PYMES. Autónomos/as y emprendedores/as. Profesionales Independientes

Objetivo: Financiación de desfases temporales de liquidez a través de póliza de Crédito otorgada por los Bancos Colaboradores, hasta 3 años y en condiciones preferenciales, aportando el Aval SGR



Recursos de apoyo



FINANCIACIÓN

PRÉSTAMOS Y FINANCIACIÓN AJENA - LÍNEA DE CREACIÓN Y DESARROLLO DE PYMES INNOVADORAS

SODECAN

Ámbito geográfico: Canarias

Importe a recibir: 200.000 € - 500.000 €

Plazo: Convocatoria cerrada - última convocatoria 2022

Quién: Autónomos/as y emprendedores/as

Objetivo: Impulsar la creación y desarrollo de PYMES innovadoras, entendiendo por tales las que basen su actividad en el dominio intensivo del conocimiento

PRÉSTAMOS Y FINANCIACIÓN AJENA - LÍNEA DE INNOVACIÓN EMPRESARIAL PARA PYMES

SODECAN

Ámbito geográfico: Canarias

Importe a recibir: 25.000 € - 1.000.000 €

Plazo: Convocatoria cerrada - última convocatoria 2023

Quién: PYME. Autónomos/as o emprendedores/as. Grandes empresas

Objetivo: Contribuir a mejorar la competitividad de las pequeñas y medianas empresas de Canarias mediante el impulso de su modernización tecnológica, organizativa y de gestión empresarial, así como el desarrollo e implantación de nuevos procesos y productos en Canarias

PRÉSTAMOS Y FINANCIACIÓN AJENA - PRÉSTAMOS AL BANCO EUROPEO DE INVERSIONES - BEI-PYMES PARA CANARIAS

BEI-PYMES PARA CANARIAS

Ámbito geográfico: Nacional

Importe a recibir: 6.000.000 € - 12.500.000 €

Plazo: Todo el año.

Quién: Autónomos/as o emprendedores/as. PYME. Grandes empresas, etc.

Objetivo: Financiación para proyectos que contribuyan a lograr los objetivos de la UE, tanto dentro como fuera de ella, incluyendo: Impulsar el potencial de crecimiento y empleo de Europa. Apoyar las medidas dirigidas a mitigar el cambio climático. Fomentar las políticas de la UE en países no pertenecientes a la Unión Europea. En los "préstamos para pymes y medianas empresas" se financian: activos tangibles e intangibles, incluida la compra o renovación de activos, capital de trabajo a largo plazo, etc.

PRÉSTAMOS Y FINANCIACIÓN AJENA - LÍNEA DE CREACIÓN Y DESARROLLO DE PYMES INNOVADORAS

MINISTERIO DE INDUSTRIA, COMERCIO Y TURISMO - ENISA

Ámbito geográfico: Nacional

Importe a recibir:

Proyectos de Creación: se financiará hasta el 85% del presupuesto, con un máximo de 200.000 €.

Proyectos de Desarrollo, se financiará la misma cantidad aportada por el coinversor, hasta el 40% del presupuesto con un máximo de 500.000 €.

Plazo: Convocatoria cerrada - última convocatoria 2022.

Quién: Emprendedores/as que estén contemplando para sus pymes mejoras competitivas, un proyecto de consolidación, crecimiento o internacionalización.

Objetivo: Impulsar la creación y desarrollo de PYMES innovadoras, entendiendo por tales las que basen su actividad en el dominio intensivo del conocimiento. Fomentar la transferencia de la investigación al ámbito empresarial, en particular en las materias prioritarias identificadas en la Estrategia de Especialización Inteligente de Canarias 2014-2020, RIS3 de Canarias, e incentivar la inversión privada como complemento de las aportaciones públicas

Recursos de apoyo



FINANCIACIÓN

PRÉSTAMOS Y FINANCIACIÓN AJENA - MENTOR FINANCI

MENTORDAY

Ámbito geográfico: Canarias

Plazo: Todo el año

Importe a recibir: Sin datos

Quién: Autónomos/as y emprendedores/as

Objetivo: Programa de aceleración que facilita el acceso a fuentes de financiación existentes y activas para lanzar iniciativas empresariales con todas las Ayudas, subvenciones, préstamos (bonificados, participativos, sin aval...), micropréstamos, garantías (avales), deducciones fiscales (a la inversión, I+D+i), factoring, leasing, renting, bonificaciones, capital privado, premios, asesoramiento gratuito (probono), servicios gratuitos...

PREMIOS Y RECONOCIMIENTOS - CONCURSO INNOVATIA 8.3

INSTITUTO DE LAS MUJERES

Ámbito geográfico: Nacional

Plazo: Convocatoria cerrada - última convocatoria: 2022

Importe a recibir: 10.000 € - 7.000 €

Quién: Empresas lideradas por mujeres y creadas con el apoyo de las universidades u OPIs, sobre proyectos de emprendedoras de carácter innovador

Objetivo: Distinguir y premiar económicamente a empresas lideradas por mujeres y creadas con el apoyo de las universidades u OPIs, sobre proyectos de emprendedoras de carácter innovador

PREMIOS Y RECONOCIMIENTOS - PREMIOS +50EMPRENDE

SAVIA

Ámbito geográfico: Nacional

Plazo: Convocatoria cerrada - última convocatoria: 2024

Importe a recibir: 3.000 € - 10.000 €

Quién: Emprendedores/as senior

Objetivo: Se premia a las mejores ideas para emprender un negocio. Consiste en grabar un vídeo de, máximo, tres minutos, el que se cuenta el proyecto. El vídeo hay que enviarlo a la dirección que figura en la página web que da nombre a estos premios

PREMIOS Y RECONOCIMIENTOS - EMPRENDE XXI

CAIXA BANK Y LA EMPRESA NACIONAL DE INNOVACIÓN SOCIEDAD ANÓNIMA (ENISA)

Ámbito geográfico: Nacional

Plazo: Convocatoria cerrada

Importe a recibir: Hasta 50.000€

Quién: Startups innovadoras en tecnología

Objetivo: Reconocer a aquellas startups innovadoras en tecnología que fueron creadas a partir de enero de 2019. Además de la dotación económica que tienen, ofrecen programas de formación y networking en nivel internacional

PREMIOS Y RECONOCIMIENTOS - PREMIOS FEDEPE

FEDEPE

Ámbito geográfico: Nacional

Plazo: Convocatoria cerrada - última convocatoria: 2023

Importe a recibir: Reconocimiento sin dotación económica

Quién: Mujeres directivas, profesionales y empresarias, así como a empresas, instituciones y medios de comunicación comprometidos con la igualdad, el talento y el liderazgo femenino

Objetivo: Reconocimiento del liderazgo femenino



Recursos de apoyo



FINANCIACIÓN

PREMIOS Y RECONOCIMIENTOS - DISITINTIVO "YOSOYIGUAL"

FEMETE

Ámbito geográfico: Canarias

Importe a recibir:

Objetivo: Reconocer y fomentar el trabajo en materia de igualdad de oportunidades entre hombres y mujeres en las empresas

Plazo: Convocatoria cerrada - última convocatoria: 2023

Quién: Empresas o personas autónomas

PREMIOS Y RECONOCIMIENTOS - PREMIO PYME

CÁMARA DE COMERCIO DE ESPAÑA, LA CÁMARA DE COMERCIO DE SC DE TENERIFE Y BANCO SANTANDER

Ámbito geográfico: Tenerife (Canarias)

Importe a recibir: Reconocimiento sin dotación económica

Objetivo: Reconocer el desempeño de las pequeñas y medianas empresas de la provincia de Tenerife, cuya actividad es fundamental para la creación de empleo y riqueza a nivel local

Plazo: Convocatoria cerrada - última convocatoria: 2019

Quién: Empresas < 250 empleados y < 50 M € de facturación anual en el último ejercicio y cuya sede social esté en la provincia de Tenerife

PREMIOS Y RECONOCIMIENTOS - PREMIOS PARA LA COMUNIDAD MENTORDAY

MENTORDAY

Ámbito geográfico: Canarias

Importe a recibir: Retribuciones no monetarias con valor superior a los 100€/beneficiario/a asesoramiento gratuito, etc.

Objetivo: Apoyar al desarrollo de empresas y profesionales que participan en las iniciativas de Mentorday

Plazo: Sin datos

Quién: Emprendedores/as seleccionados en cada programa de aceleración y profesionales vinculados a la iniciativa

PREMIOS Y RECONOCIMIENTOS - PREMIOS MÁS MUJER BPW CANARIAS

BPW CANARIAS Y MUJER CANARIA SIGLO XXI

Ámbito geográfico: Canarias

Importe a recibir: Reconocimiento sin dotación económica

Objetivo: Visibilizar y el reconocer el talento y liderazgo de las mujeres canarias

Plazo: Convocatoria cerrada - última convocatoria: 2023 (5ª edición)

Quién: Mujeres que influyen y visibilizan la fuerza del colectivo en ámbitos como el empresarial, ciencia e innovación, arte y cultura, turismo, deporte, solidaridad, común y el sector primario

PREMIOS Y RECONOCIMIENTOS - PREMIO ESTAMOS CON ELLAS

FIFEDE

Ámbito geográfico: Canarias

Importe a recibir: Reconocimiento sin dotación económica

Objetivo: Reconocimiento público a la labor desarrollada por personas, colectivos, empresas, entidades o instituciones que hayan contribuido y destacado en la defensa de la igualdad de derechos y oportunidades entre hombres y mujeres en el ámbito laboral

Plazo: Convocatoria cerrada - última convocatoria: 2020 (IV edición)

Quién: Personas mayores de edad, colectivos, empresas, entidades o instituciones tanto públicas como privadas



Recursos de apoyo



FINANCIACIÓN

PREMIOS Y RECONOCIMIENTOS - PREMIOS AJE CANARIAS

AJE CANARIAS

Ámbito geográfico: Canarias

Plazo: Convocatoria cerrada - última convocatoria: 2023

Importe a recibir: Reconocimiento sin dotación económica

Quién: Personas empresarias menores de 41 años

Objetivo: Valorar a la juventud canaria que haya logrado crear una empresa fuerte y competitiva, capaz de generar empleo y contribuir a la riqueza de las islas

PREMIOS Y RECONOCIMIENTOS - PREMIOS EMPRENDIMIENTO FYDE

FUNDACIÓN FYDE CAJACANARIAS

Ámbito geográfico: Canarias

Plazo: Convocatoria cerrada - última convocatoria: 2023

Importe a recibir: Premio en metálico y distinción honorífica

Quién: Personas residentes en Canarias que hayan desarrollado una iniciativa de emprendimiento empresarial o social en el período comprendido entre el 1 de enero de 2020 y el 30 de junio de 2023

Objetivo: Identificar el talento emprendedor y potenciar su desarrollo en Canarias, apoyándole a que desarrolle su iniciativa

PREMIOS Y RECONOCIMIENTOS - PREMIOS AMMDE

AMMDE ASOCIACIÓN MULTISECTORIAL DE MUJERES DIRECTIVA Y EMPRESARIAS

Ámbito geográfico: Nacional

Plazo: Convocatoria cerrada - última convocatoria: 2022

Importe a recibir: Reconocimiento sin dotación económica

Quién: Mujeres que contribuyen, desde su ámbito de actividad, a la igualdad plena y efectiva entre mujeres y hombres

Objetivo: Reconocer y visibilizar la labor de las mujeres que contribuyen desde su ámbito de actividad a la igualdad de género plena y efectiva, y que son referente e inspiración para otras mujeres y para la sociedad en general

Recursos de apoyo

ENTIDADES DE APOYO - NETWORKING, ASESORAMIENTO Y FORMACIÓN

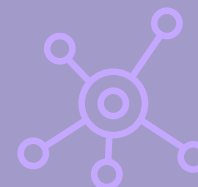

Servicios de asesoramiento especializado en innovación y tramitación de subvenciones

| Femete

- **Servicio de asesoramiento en innovación - Red CIDE:**

La Red CIDE es una iniciativa de la Consejería de Economía, Conocimiento y Empleo del Gobierno de Canarias, impulsada a través de la Agencia Canaria de Investigación, Innovación y Sociedad de la Información (ACIISI), y cofinanciada por el Fondo Europeo de Desarrollo Regional, con una tasa de cofinanciación del 85% en el marco del Programa Operativo FEDER Canarias 2014-2020.

El servicio de innovación CIDE de Femete ofrece gratuitamente información general de apoyo para la innovación, además de asesoramiento y acompañamiento para el desarrollo de soluciones innovadoras.

- **Servicio de tramitación de subvenciones:**

Servicio de asesoramiento y apoyo a la tramitación de ayudas y subvenciones, en el que se da acompañamiento para la presentación de solicitudes, así como información durante el ciclo de vida de la subvención.



 [Más información](#)

Servicios de emprendimiento

| Cámara de Comercio de Santa Cruz de Tenerife

Servicio de asesoramiento a emprendedores/as que incluye entre sus prestaciones:

- Planteamientos previos a la elección de negocio.
- Elección de la forma jurídica.
- Plan de viabilidad.
- Trámites para crear la empresa.
- Franquicia.
- Financiación.



 [Más información](#)



Recursos de apoyo

ENTIDADES DE APOYO - NETWORKING, ASESORAMIENTO Y FORMACIÓN



Fundación General
Universidad de La Laguna

 [Más información](#)

Emprende.ull

| Fundación General de la Universidad de La Laguna (FGULL)

Servicio Gratuito de Asesoramiento y Acompañamiento para la Comunidad Emprendedora que ofrece ayuda y acompañamiento para emprendedoras y emprendedores que quieran desarrollar una iniciativa empresarial en las Islas Canarias. Además, es Punto de Atención al Emprendimiento integrado en la Red de Creación de Empresas (CIRCE).



mentorDay

 [Más información](#)

Mentorday

| Aceleradora empresarial

Asociación sin ánimo de lucro, privada e independiente, formada por empresarios/as voluntarios y organismos públicos colaboradores que ayudan gratuitamente a todos los/as emprendedores/as para que lancen con éxito sus proyectos empresariales y creen empleo de calidad. Cuentan con programas específicos de ayuda a emprendedores/a, así como una red de networking, herramientas y recursos, mentores, información sobre entidades financiadoras e inversoras, etc.



BPW Canarias
Asociación de Empresarias
y Profesionales

 [Más información](#)

BPW CANARIAS

| Asociación de Mujeres Empresarias y Profesionales

Asociación formada por empresarias y profesionales que representan a un amplio espectro de sectores y actividades de las Islas Canarias, cuyo propósito se centra en visibilizar y proyectar a la mujer dentro del mundo profesional y empresarial, participar en los ámbitos de decisión, defender los derechos de las mujeres y mostrar a la sociedad las desigualdades existentes. Además, la Asociación está integrada en la red internacional *Business & Professional Women*, la organización mundial de mujeres empresarias y profesionales más antigua del mundo, presente en más de 110 países, con estatus consultivo en Naciones Unidas y en el Consejo Europeo.



**Gobierno
de Canarias**



Recursos de apoyo

ENTIDADES DE APOYO - NETWORKING, ASESORAMIENTO Y FORMACIÓN



Red Insular para la Igualdad de Género Tenerife Violeta

| Cabildo de Tenerife

Red colaborativa de entidades sociales, públicas y del sector empresarial en el que se desarrolla trabajo de networking para la ejecución de acciones que promuevan la igualdad de oportunidades entre hombres y mujeres en la isla de Tenerife. En su marco estratégico, se incluyen líneas de actuación orientadas al emprendimiento y liderazgo femenino.

 [Más información](#)



AJE Canarias

| Asociación de Jóvenes Empresarios de Canarias

La Confederación Española de Asociaciones de Jóvenes Empresarios (CEAJE) es la representación Patronal de todos los Jóvenes Empresarios/as y Emprendedores/as de España con menos de 41 años, integrada en CEOE y CEPYME. AJE Canarias es una organización multisectorial en la que tiene como objetivo principal mejorar el entorno en el que nacen y se desarrollan las empresas y contribuir al fomento de su estabilidad, competitividad, innovación e internacionalización.

Canarias
Jóvenes Empresarios

 [Más información](#)



Confederación Canaria de Empresarios

Asociación empresarial, de naturaleza privada y de participación íntegramente privada que integra, con carácter voluntario, a asociaciones empresariales y empresas privadas, de todos los sectores de actividad y tamaño, representado los intereses generales de los/as empresarios/as en el ámbito territorial de Canarias.

 [Más información](#)



Recursos de apoyo

ENTIDADES DE APOYO - NETWORKING, ASESORAMIENTO Y FORMACIÓN



 [Más información](#)

Asociación Mujer Canaria Siglo XXI

Asociación de mujeres canarias, sin ánimo de lucro, cuyo objetivo es promover la participación y presencia de la mujer en la vida política, económica, cultural y social. Además de luchar para impulsar el principio de igualdad entre mujeres y hombres, desarrollar el espíritu de solidaridad y cooperación entre las mujeres así como establecer servicios de interés común a las mujeres, entre otros.



 [Más información](#)

Fundación Fyde Cajacanarias

La Fundación Fyde CajaCanarias tiene como principal objetivo apoyar el desarrollo del tejido empresarial canario y la empleabilidad de las personas mediante el fomento de la iniciativa empresarial y el impulso de la mejora de la gestión y el conocimiento de la empresa. Para alcanzar sus objetivos desarrolla un amplio programa integrado de formación, dinamización y sensibilización basado en los valores de excelencia empresarial.



 [Más información](#)

FEDEPE

| Federación Española de Mujeres Directivas, Ejecutivas, Profesionales y Empresarias

Asociación de mujeres que trabajan en múltiples sectores empresariales y de la Administración Pública. Todas unidas por metas comunes: trabajar por la igualdad entre hombres y mujeres, erradicar la discriminación de género y fomentar modelos liderazgo femenino inclusivos y sostenibles.



Recursos de apoyo

ENTIDADES DE APOYO - NETWORKING, ASESORAMIENTO Y FORMACIÓN



Asociación Women CEO

Asociación de mujeres y hombres que promueven el Buen Gobierno Corporativo desde la diversidad, naciendo con el objetivo de impulsar el acceso del talento femenino a los más altos niveles de órganos de gobierno de las organizaciones (Comités de Dirección y Consejos de Administración).

 [Más información](#)



Círculo de Mujeres Empresarias

El Círculo de Empresarias es una red de mujeres empresarias promovida por Fundación Mujeres para compartir experiencias, intercambiar saberes, propiciar alianzas y visibilizar el emprendimiento liderado por mujeres.

 [Más información](#)



WOMENALIA

Red de mujeres profesionales y emprendedoras de habla hispana, desarrollada para mujeres que quieren aprovechar al máximo las oportunidades de desarrollo, visibilidad y *newtworking*.

 [Más información](#)



AMMDE | Asociación de Mujeres Directiva y Empresarias

Red de mujeres profesionales y emprendedoras de habla hispana, desarrollada para mujeres que quieren aprovechar al máximo las oportunidades de desarrollo, visibilidad y *newtworking*.

 [Más información](#)



Recursos de apoyo

ENTIDADES DE APOYO - NETWORKING, ASESORAMIENTO Y FORMACIÓN



 [Más información](#)

Fundación Mujeres

Fundación sin ánimo de lucro cuyos objetivos son la formación en igualdad de género y la implantación de medidas y programas para empresas con el fin de fortalecer el papel de la mujer en estas. Cuenta con cursos y planes de empoderamiento de la mujer, emprendimiento para mujeres inmigrantes, entre otros proyectos,



 [Más información](#)

Asociación Sociocultural Cincuentopía

Esta asociación está destinada a mujeres y a hombres mayores de 50 años que quieran emprender un negocio, trabajar para mejorar cómo alcanzar a este "target" o simplemente buscar actividades especialmente pensadas para este público objetivo.



 [Más información](#)

Instituto de las Mujeres

El Instituto de las Mujeres (IMs) es un organismo autónomo adscrito al Ministerio de Igualdad, que tiene como finalidad primordial la promoción y el fomento de las condiciones que posibiliten la libertad, la igualdad real y efectiva entre mujeres y hombres y la participación de las mujeres en la vida política, civil, laboral, económica, social y cultural, así como la prevención y eliminación de toda clase de discriminación de las personas por razón de sexo.



Recursos de apoyo

ENTIDADES DE APOYO - NETWORKING, ASESORAMIENTO Y FORMACIÓN



EXTRAORDINARIA

 [Más información](#)

 digitalizadas

 [Más información](#)

 Escuela de
organización
industrial

 [Más información](#)

 Cámara
de Comercio de España

 [Más información](#)

 Gobierno
de Canarias

Plataforma EXTRAORDINARIA

Plataforma que promueve la relación y apoyo entre mujeres empresarias y emprendedoras con edades, perfiles y objetivos diferentes. Esta comunidad organiza encuentros y charlas, pero también eventos específicos para trabajar en diferentes aspectos del proceso de crear un negocio.

Red de Mujeres Digitalizadoras

Programa para facilitar y potenciar la participación, empleabilidad y emprendimiento de las mujeres a través de la adquisición de competencias digitales y uso de herramientas tecnológicas.

Programa de Aceleración de Startups Canarias | Escuela de Organización Industrial

El Programa de Aceleración de Startups, ejecutado por la Escuela de Organización Industrial, tiene por objetivo facilitar a startups y emprendedores/as innovadores/as, de todos los sectores, actividades de asesoramiento especializado orientadas a hacer crecer y desarrollar sus negocios. Entre sus servicios incluye: formación especializada, mentorización para impulsar el crecimiento y desarrollo del negocio y apoyo en la búsqueda de financiación.

Programa de apoyo empresarial a las mujeres | Cámara de Comercio de España

Programa nacional de promoción y apoyo a la actividad empresarial de las mujeres. Con más de veinte años en activo, se ha posicionado como un programa ejemplar en el ámbito del asesoramiento empresarial. Contando con el apoyo financiero del Fondo Social Europeo, del Instituto de las Mujeres del Ministerio de Igualdad.

Recursos de apoyo

ENTIDADES DE APOYO - NETWORKING, ASESORAMIENTO Y FORMACIÓN



 [Más información](#)



 [Más información](#)



 [Más información](#)



Programa Desafío Mujer Rural

Su objetivo es el de impulsar y apoyar la competitividad de proyectos liderados por mujeres en el medio rural. El programa, que desde el año 2016 se convoca anualmente, está cofinanciado por el Fondo Social Europeo y ofrece formación técnica y asesoramiento personalizado para todas aquellas mujeres emprendedoras que lo necesiten. Además, las participantes tienen la posibilidad de acceder al Portal de Emprendimiento de la Mujer Rural, una plataforma donde poder comercializar sus productos y donde acceder a toda la información necesaria sobre ayudas, formación, concursos, subvenciones, etc.

Programa Innovatia 8.3

Nace el año 2021 con la colaboración de la Universidad de Santiago de Compostela para fomentar el emprendimiento femenino y brindar ayudas a mujeres emprendedoras en el ámbito universitario. El programa, que cuenta con la cofinanciación del Fondo Social Europeo, ofrece una plataforma de formación para todas aquellas mujeres interesadas en el mundo del emprendimiento científico y tecnológico. Además, existe la posibilidad de poder participar en el Amadrinanet, un programa de amadrinamiento donde mujeres universitarias con proyectos de emprendimiento, de reciente creación, reciben el apoyo de otras mujeres con una extensa y reconocida trayectoria en diferentes sectores del mundo empresarial.

Programa de formación "Academy for women entrepreneurs"

Programa de formación, de 3 meses de duración, impulsado por la embajada de Estados Unidos en España. El objetivo del programa es impulsar el talento femenino, creando redes de apoyo, a nivel nacional e internacional, y dotando de ayudas a las mujeres emprendedoras con la formación y las herramientas necesarias para desarrollar proyectos viables y exitosos. Aquellas emprendedoras que resulten becadas, tendrán acceso a cinco "masterclasses" presenciales y al curso online DreamBuilder impartido por la Universidad Thunderbird de Arizona. Además, el programa ofrece premios, que incluyen material audiovisual y horas de mentoría, a los proyectos más relevantes. Podrán acceder a este programa, mujeres con empresas emergentes creadas en los últimos 5 años y mujeres emprendedoras que quieran crear una startup, siempre y cuando tengan desarrollado un mínimo producto viable que poder lanzar al mercado. Para poder optar a las becas, se debe ser residente en España.



Referentes femeninos

TESTIMONIOS DE MUJERES EMPRENDEDORAS Y EMPRESARIAS

Contar con **personas referentes** en las que se puedan sentir representadas puede resultar **inspirador y motivador para cualquier persona que quiera ejercer una profesión del sector industrial**. Para ello, en este apartado, se muestran perfiles de **mujeres emprendedoras, trabajadoras y directivas presentes en los sectores del metal y nuevas tecnologías**. Este espacio se ha creado para dar voz a su **experiencia y consejos** para aquellas profesionales que quieran seguir un camino similar.



Gobierno
de Canarias

Referentes femeninos



TESTIMONIOS DE MUJERES EMPRENDEDORAS Y EMPRESARIAS



Natalia Brito Campos,
directora técnico-comercial
de Beda Water Engineering,
S.L.

Experiencia como emprendedora en el sector de la sostenibilidad y economía circular.

Me dedico al desarrollo de **proyectos de sostenibilidad ambiental en el área de la economía circular.** En estos momentos, estoy colaborando con la empresa de Beda Water Engineering, S.L., para aplicar en Canarias una **innovadora metodología** centrada en el **tratamiento de aguas y vertidos industriales**, abordando un reto medioambiental muy relevante en las islas.

Si tuviera que darte algunos **consejos** para ayudarte en tu camino hacia el emprendimiento o desarrollo profesional, te diría:

Lucha y ve a por todas, con una actitud proactiva, buscando la continua evolución y mejora para poder enfrentarte a los retos profesionales que se te presenten.

Busca aquello que te mueve, encontrando un ámbito profesional que te guste y, sobre todo, creyendo en lo que haces. En mi caso, me apasiona la sostenibilidad y he visto en ella una oportunidad laboral con mucho potencial en las islas.

No tengas miedo a enfrentarte a situaciones incómodas o incluso, a veces, de sexismo. Debes tener claros tus valores y establecer los límites necesarios para crear un ambiente de trabajo de respeto y en el que todas las personas nos sentamos libres y valoradas, sin ningún tipo de discriminación.

Experiencia como cargo directivo en áreas de internacionalización en entidades del sector y consultora empresarial.

Cuento con una amplia trayectoria en **puestos directivos en diversas empresas del sector industrial.** Destacando mi trabajo en **áreas de internacionalización** en diferentes sectores empresariales (construcciones inmobiliarias, gas natural...). Actualmente, soy CEO de **AmelinaS Business Consulting**, dando **asesoramiento, formación y apoyo** a personas que estén poniendo en marcha una **iniciativa empresarial.**

Si tuviera que darte algunos consejos para ayudarte en tu camino hacia el emprendimiento o desarrollo profesional, te diría:

Trabaja con seriedad y profesionalidad, siendo constante y coherente en tu trabajo y con tus valores.

Debes estar dispuesta a trabajar mucho y formarte, manteniendo la motivación por desarrollarte y crecer.

Es importante saber gestionar las expectativas, siendo consciente de que el esfuerzo aumenta la probabilidad de éxito, pero también debemos aprender a gestionar los "fracasos" como oportunidades para mejorar y cambiar.



Sonia Aguilar Gamino,
gerente de AmelinaS
Business Consulting.



Referentes femeninos

TESTIMONIOS DE MUJERES EMPRENDEDORAS Y EMPRESARIAS



Fedlisy Danaysha Armas Hernández,
gerente de Gabemsa.

Experiencia como emprendedora y alto cargo en el sector de las instalaciones eléctricas.

Soy **instaladora y emprendedora**, contando con una amplia experiencia en la **ejecución y mantenimiento de instalaciones eléctricas**. En la actualidad, he emprendido un **nuevo proyecto empresarial** llamado Gabemsa, donde, junto a mi socio, Carlos Fabián Cairos Díaz, hemos puesto en marcha una **empresa de instalaciones eléctricas especializada en cuadros eléctricos a nivel industrial** aportando soluciones innovadoras.

Si tuviera que darte algunos **consejos** para ayudarte en tu camino hacia el emprendimiento o desarrollo profesional, te diría:

No dejes que nadie te diga que no puedes hacerlo: tienes que darte la oportunidad de arriesgar y conocer tus propios límites, tras haberlo intentado.

Sé uno más: no des por sentado que eres más débil o menos válida. Especialmente, cuando se trata de trabajos que requieren un esfuerzo físico; podemos hacer las mismas cosas de manera diferente.

Respeta a tus compañeros/as: con tu compromiso y trabajo, trata de crear un ambiente de respeto en el que puedas demostrar tu valía en igualdad de condiciones.

Experiencia como profesional del sector de la cerrajería.

Soy **soldadora** y cuento con una **larga experiencia en el sector de la construcción y las reformas**. Actualmente, estoy trabajando en la empresa de **cerrajería metálica** Trasume Teide Puertas S.L., cuya actividad consiste en la fabricación e instalación de puertas de garaje y automatismos en Canarias. Tengo un puesto como **peón**, realizando trabajos de puertas metálicas de diversos materiales.

Si tuviera que darte algunos **consejos** para ayudarte en tu camino hacia el emprendimiento o desarrollo profesional, te diría:

La formación es fundamental: cuanta más formación tengas, más probabilidad de acceder a un puesto de trabajo tendrás, así como de optar a mejores condiciones laborales. También es muy importante, especialmente para las personas que llevan muchos años trabajando, reciclar conocimientos y aprender cosas nuevas.

Hay que moverse para conseguir trabajo: te recomiendo ser proactiva y buscar nuevas oportunidades laborales, ya sea formándote en otros ámbitos profesionales, como ofreciendo tu perfil en diferentes empresas.

No pienses que no es para ti: especialmente las mujeres cerramos la puerta a profesiones del sector, antes de haberlo probado. Atrévete a formarte e intentarlo. La soldadura es un mundo apasionante, que requiere trabajo, pero es muy gratificante. Además, es bonito ver cada vez a más compañeras y ayudarnos entre nosotras a aprender y crecer.



**Gobierno
de Canarias**

Referentes femeninos

TESTIMONIOS DE MUJERES EMPRENDEDORAS Y EMPRESARIAS



Olga Mª Sanfiel Hernández,
administradora y directora de
Construcciones Metálicas
Cercasa, S.L.

Experiencia como cargo directivo en el sector de la siderometalurgia.

Soy **administradora y directora** de Construcciones Metálicas Cercasa, S.L. un negocio familiar donde trabajamos con el **acero al carbono y acero inoxidable**. Fabricamos todo aquello que se pueda imaginar, **desde grandes estructuras para edificios, naves industriales**, entre otros, **hasta escaleras de diseños exclusivos** que adornan el salón de sus casas sin necesidad de poner nada más. Desde hace cuatro años somos los **representantes para toda Canarias** de un **sistema constructivo patentado de construcción en seco**, que permite la construcción de viviendas rápidas, sostenibles y de calidad llamada Modiko, siempre partiendo del metal. **Innovación, seguridad y seriedad son palabras que definen la labor y al equipo que conforman nuestra empresa.**

Si tuviera que darte algunos **consejos** para ayudarte en tu camino hacia el emprendimiento o desarrollo profesional, te diría:

Mi experiencia me dice que **todo lo que te propongas en la vida se puede conseguir**, una de las cosas que si sé tienes que tener claro es que todo requiere un esfuerzo, tanto en lo profesional como lo personal; además de que para todo hay solución, solo tienes que buscarla.

Pide ayuda, infórmate y fórmate, busca una persona referente con la que te sientas identificada y adapta lo que te gusta a tu propio trabajo.

El error forma parte del aprendizaje y el miedo del proceso, pero que nada de esto paralice el objetivo.

Experiencia como instaladora eléctrica.

Soy **instaladora con formación específica en instalaciones de energía fotovoltaica, solar y térmica**. Actualmente me estoy formando en instalaciones de baja tensión en Femete. He ejercido labores de instaladora fotovoltaica aislada en industrias, viviendas, etc. Me considero una **persona constante, curiosa y con ganas de seguir aprendiendo y avanzando en mi profesión.**

Si tuviera que darte algunos consejos para ayudarte en tu camino hacia el emprendimiento o desarrollo profesional, te diría:

Sé disciplinada: debes ser constante y ser consciente del trabajo diario que implica esta profesión y tener la mente abierta a la hora de adquirir nuevos conocimientos y habilidades.

Busca tu motivación: es importante saber que este trabajo requiere un sacrificio y debemos ser capaces de automotivarnos para seguir avanzando y gestionar las posibles frustraciones que nos puedan surgir.

Alimenta tu curiosidad: encuentra un campo que te guste y sobre el que quieres seguir aprendiendo continuamente.



Natalia Mendoza Sánchez,
instaladora y alumna de
Femete.

Referentes femeninos

TESTIMONIOS DE MUJERES EMPRENDEDORAS Y EMPRESARIAS



María Luisa de Arcos Díaz,
CEO de Integra Tecnología y
Comunicación de Canarias,
S.L.

Experiencia como cargo directivo en el ámbito de las Tecnologías de la Información.

Soy **CEO** de Integra Tecnología y Comunicación de Canarias, S.L., empresa dedicada a ofrecer **servicios TIC** de Soporte a Usuarios y gestión de incidencias (HelpDesk/ServiceDesk) en sistemas y software, **orientado tanto a la empresa privada como las administraciones públicas.**

Si tuviera que darte algunos **consejos** para ayudarte en tu camino hacia el emprendimiento o desarrollo profesional, te diría:

Sé auténtica y comparte tus experiencias de superación de desafíos y obstáculos en la vida profesional y personal: estos pueden inspirar a otras mujeres a enfrentar dificultades con determinación y resiliencia, así como comprender que el camino hacia el éxito no siempre es lineal ni perfecto.

Ofrece apoyo a otras mujeres: demostrar solidaridad y colaboración dentro de la comunidad femenina contribuye a construir un ambiente en el que todas puedan crecer y tener éxito.

Busca el equilibrio entre trabajo y vida personal: mostrar cómo se puede lograr un equilibrio saludable entre el trabajo y la vida personal también puede ser inspirador. Esto implica abogar por políticas laborales flexibles, promover la salud mental y fomentar un enfoque hacia el bienestar.

Potencia tu desarrollo personal a través del aprendizaje continuo: con ello podrás encontrar nuevas oportunidades de crecimiento y a desafiarte a ti misma constantemente.

También te recomiendo:

- Formarte y adquirir experiencia.
- Establecer una red de contactos.
- Desarrollar habilidades de comunicación.
- Fomentar la resiliencia y la adaptabilidad.
- Conocer las tecnologías más relevantes.
- Promover la diversidad e inclusión en lo que se haga.

Experiencia como cargo directivo en el sector de náutica de recreo.

Soy **gerente a** de Blancomar Náutica, S.L., negocio familiar dedicado a la **venta de efectos navales.**

Considero que el **sector naval** es un **ámbito precioso en el que trabajar.**

Este **me ha permitido conocer a muchísimas personas de todo el mundo**, con las que he compartido experiencias y conocimientos, siendo algo **me ha hecho crecer como persona.**

Si tuviera que darte algunos **consejos** para ayudarte en tu camino hacia el emprendimiento o desarrollo profesional, te diría:

No dudes en aventurarte a formarte y ejercer profesiones industriales. Aunque parezca algo poco usual para las mujeres... Cada vez somos más y, además, muy buenas en todos los sectores del metal.



Carmen Fernández Ibars,
gerente de Blancomar
Náutica, S.L.



**Gobierno
de Canarias**

Referentes femeninos

TESTIMONIOS DE MUJERES EMPRENDEDORAS Y EMPRESARIAS



Montserrat Santos Mouta,
gerente y administradora
única de Equipamientos
Hamer, S.L.

Experiencia como cargo directivo en el sector de la siderometalurgia.

Soy **gerente y administradora única** de Equipamientos Hamer, S.L.U., empresa dedicada a la **venta de herramientas y máquinas industriales.**

Si tuviera que darte algunos **consejos** para ayudarte en tu camino hacia el emprendimiento o desarrollo profesional, te diría:

Es muy importante la **lucha diaria y tener la fortaleza mental para salir adelante**, rodeándote de la mejor ayuda que puedas tener.

Avanzar profesionalmente es una cuestión de dar lo mejor que podamos.

También es de gran **ayuda tener un plan de estrategia**, tanto comercial como de recursos humanos y materiales y gente que sume **y, sobre todo, muchas ganas de salir adelante...**

Experiencia como gerente en el sector de reparación de vehículos.

Soy **gerente-administrativa** del Taller Fast Motor, **taller de mecánica de automóviles general** que ofrece: mecánica montaje y contrapesado de neumáticos, cambios de aceite, frenos, revisión pre ITV, suspensión, diagnóstico de averías, preparación de vehículos todo terreno, entre otros servicios.

La experiencia en el sector me ha permitido entender que emprender es una experiencia interesante, exigente y satisfactoria. Como toda experiencia laboral conlleva un esfuerzo. En este sector, como todo aquel que implique atención al público, es difícil. Mi condición de mujer en un sector mayoritariamente masculino lo hace más complicado. Sin embargo, el hecho de haber trabajado en otras actividades que han implicado organización, manejo de personal, interacción con personas de diferentes condiciones, me ha permitido desempeñarme de manera satisfactoria.

Estoy segura de que con el tiempo, la presencia de las mujeres en esta actividad será aceptada con más naturalidad y confianza.

Si tuviera que darte algunos **consejos** para ayudarte en tu camino hacia el emprendimiento o desarrollo profesional, te diría:

Lo más importante de emprender es tener claro que no es fácil, pero tampoco imposible. También, que hay que **invertir tiempo, esfuerzo y dinero en formarse**; en los aspectos fiscales, gestión administrativa y contable, atención al público. Esto es especialmente necesario cuando se emprende con una empresa pequeña, donde hay que realizar todas estas actividades a la vez. En empresas más grandes que cuentan con personal específico para cada una de esas actividades, la experiencia será distinta.



Eva Josefina Cabrera Jorge,
gerente-administrativa
de Taller Fast Motors.

Referentes femeninos

TESTIMONIOS DE MUJERES EMPRENDEDORAS Y EMPRESARIAS



Ana Muñoz González,
administradora y directora
de Emelsa Servicios, S.L.

Experiencia como cargo directivo en el sector de las instalaciones eléctricas.

Soy **administradora y directora** de Emelsa Servicios, S.L., empresa dedicada a dar **servicios de instalaciones eléctricas**, incluyendo: fotovoltaica, solar térmica, aerotermia, puntos de recarga, mejora de las envolventes, domótica e inmótica, procesos industriales, sustitución de equipos, auditorías energéticas, certificados de Eficiencia Energética (CEE), entre otros.

Me siento **orgullosa y satisfecha por haber desarrollado mi experiencia profesional en un sector técnico y mayoritariamente masculino**, así como de **aceptar cargos dentro de las asociaciones y federaciones de la profesión donde se dé visibilidad al papel de la mujer** en este tipo de profesiones (aunque seas la única en los foros).

Si tuviera que darte algunos **consejos** para ayudarte en tu camino hacia el emprendimiento o desarrollo profesional, te diría:

Cree en el proyecto y apuesta por él: hoy en día cualquier mujer de nuestro entorno puede emprender en el sector que se lo proponga. Se dispone de la posibilidad de estudiar y especializarse en profesiones industriales, algo que no era fácil hace no tantos años, y emprender es fácil o difícil en función del contexto de cada persona emprendedora, independientemente de si eres hombre o mujer.

Sé constante y empeñada: es importante tener constancia, seriedad y respeto por una misma principalmente, por los propios trabajadores y por el cliente.

Acompáñate de colaboradores útiles: buenos/as trabajadores/as, buenos proveedores, buena financiación, buenos/as asesores/as. Y, sobre todo, entusiasmar a tu equipo con tu proyecto.

Experiencia como cargo directivo en el sector de desguaces.

Soy **propietaria** de Desguaces Tenerife, S.A., **grupo empresarial dedicado a la compra-venta de vehículos, repuestos y a la gestión de residuos**, contando, además, con una línea de negocio de autolavado y mecánica rápida de vehículos.

De mi experiencia profesional, destaco que **trabajo como mujer en un sector muy masculinizado**. También considero relevante apoyar **iniciativas que promuevan la igualdad de oportunidades entre hombres y mujeres**. En mi caso, me involucro en **proyectos de sensibilización** como "Femete en femenino", y formo parte de **redes de mujeres profesionales** como la **Asociación BPW Canarias**.

Si tuviera que darte algunos consejos para ayudarte en tu camino hacia el emprendimiento o desarrollo profesional, te diría:

Obtén **experiencia variada**, en grandes y pequeñas empresas.

Sé flexible y capaz de adaptarte a diferentes situaciones laborales.

Alimenta tus **ganancias de seguir aprendiendo siempre**. Trabaja mucho y **no pierdas la ilusión nunca**.



Yurena Rodríguez Vicente,
propietaria
de Desguaces Tenerife, S.A.

Referentes femeninos

TESTIMONIOS DE MUJERES EMPRENDEDORAS Y EMPRESARIAS



Natalia Ramos Donate,
jefa de administración
de DREXMIN, S.L.

Experiencia como cargo directivo en el sector de Sistemas de extinción de incendios.

Soy **jefa de administración** de DREXMIN, S.L., empresa especializada en el diseño, ejecución y mantenimiento de **sistemas de protección contra incendios** en toda su gama.

En mi caso **empecé muy joven a trabajar con un equipo más pequeño del que llevo ahora**. Concretamente, la plantilla se ha multiplicado por tres, y con ello toda la empresa ha crecido notablemente. **He podido experimentar el crecimiento poco a poco a nivel profesional al igual que lo hacía la empresa**. El control para que esto haya sucedido de una forma consciente y paulatina ha sido la clave para mantener los logros afianzados. **La formación del personal es clave** en todo ello, inculcando también los **criterios de calidad, responsabilidad y protección del medio ambiente**. Que los objetivos del negocio vayan de la mano de la filosofía de empresa, y que esta se transmita a toda la organización. **Tener un papel determinante dentro de la empresa es un privilegio y una responsabilidad**. Y este es mi compromiso con la empresa, seguir trabajando, luchando día a día para ser referentes en el sector.

Si tuviera que darte algunos **consejos** para ayudarte en tu camino hacia el emprendimiento o desarrollo profesional, te diría:

Confía en tu instinto, seguro que cuentas con las aptitudes para llevarlo a cabo.

Rodéate de un **buen equipo de trabajo**.

Experiencia como cargo directivo en el ámbito de las Tecnologías de la Información.

Soy **directora general - CEO** de Intelequia Technologies, S.L., empresa especializada en **servicios TIC** en la nube: Infraestructura cloud, Ciberseguridad, .NET, Inteligencia Artificial y Desarrollo Low Code.

Ser cofundadora y Directora General ha sido una **experiencia única y gratificante** que me ha permitido crecer y adaptarme a un entorno empresarial y tecnológico en constante cambio. Esta posición me ha brindado la **oportunidad de desarrollar habilidades esenciales para el liderazgo y la gestión de una empresa exitosa** en la industria tecnológica. Y por supuesto, **en el camino he conocido y aprendido de grandes profesionales, mujeres y hombres**.

Si tuviera que darte algunos **consejos** para ayudarte en tu camino hacia el emprendimiento o desarrollo profesional, te diría:

Creé en ti misma y en tus capacidades y sé perseverante. La confianza en una misma es fundamental para superar obstáculos y desafíos, y alcanzar el éxito en la dirección de una empresa tecnológica.

No permitas que el miedo al fracaso, o la falta de experiencia, te impidan asumir roles de liderazgo.

Rodéate de un buen equipo de profesionales que complementen tu labor, gente de confianza que te apoye y comparta tus valores.

Construye una red sólida de contactos y busca ejemplos de personas con experiencia en el sector. La colaboración y el apoyo mutuo pueden abrir puertas y ofrecer valiosas oportunidades de aprendizaje. Aprovecha las **oportunidades para participar en eventos del sector**, donde podrás compartir tus experiencias y aprender de otras mujeres que han enfrentado desafíos similares. **Recuerda que tu voz y tus ideas son importantes, y sirven de ejemplo y apoyo a otras mujeres, tan necesarias para transformar el mundo tecnológico**.



Carmen M. Martín López,
directora general - CEO
de Intelequia Technologies, S.L.



Gobierno
de Canarias



**"Yo emprendo,
en femenino"**

**"Yo lidero,
en femenino"**

¿y tú?



**Gobierno
de Canarias**



Proyecto subvencionado por la Viceconsejería de Igualdad y Diversidad del Gobierno de Canarias, dentro de la convocatoria de subvenciones destinadas a la ejecución de proyectos de planificación y promoción de la igualdad y el respeto a la diversidad en Canarias.

